

คู่มือการติดตั้ง Driver เครื่องอ่านบัตร Smart Card
รุ่น feitian r301-c11



โหลด Dirver

1. โหลด Driver ที่เว็บไซต์ : <https://energy.go.th/smartcard/>
2. แยกไฟล์ driver-feitian.rar โดยภายในโฟลเดอร์จะประกอบไปด้วยโฟลเดอร์ smartcard และโฟลเดอร์ Dli-2561 สามารถแบ่งไฟล์ได้ดังนี้

Name	Date modified	Type
Dli-2561	18/1/2561 9:29	File folder
smartcard	18/1/2561 9:29	File folder
driver-feitian.rar	25/10/2561 14:41	WinRAR archive

2.1 โฟลเดอร์ smartcard ประกอบไปด้วยไฟล์ดังนี้

- SmartCard.exe
- unins000.dat
- unins000.exe

Name	Date modified	Type	Size
SmartCard.exe	9/3/2559 13:19	Application	60 KB
unins000.dat	17/6/2559 16:28	Media Player Clas...	3 KB
unins000.exe	17/6/2559 16:26	Application	1,175 KB

2.2 โฟลเดอร์ Dli-2561 จะประกอบไปด้วยไฟล์ดังนี้

- lm.exe
- Readme.txt
- scapi_ope.dli
- scapi_ope.dll

Name	Date modified	Type	Size
lm.exe	5/3/2557 11:36	Application	576 KB
Readme.txt	5/10/2560 16:20	Text Document	1 KB
scapi_ope.dli	16/9/2560 11:36	DLI File	2 KB
scapi_ope.dll	7/11/2559 0:49	Application extens	680 KB

ติดตั้ง Driver

1. Copy โฟลเดอร์ smartcard ไปวางที่ไดร์ C

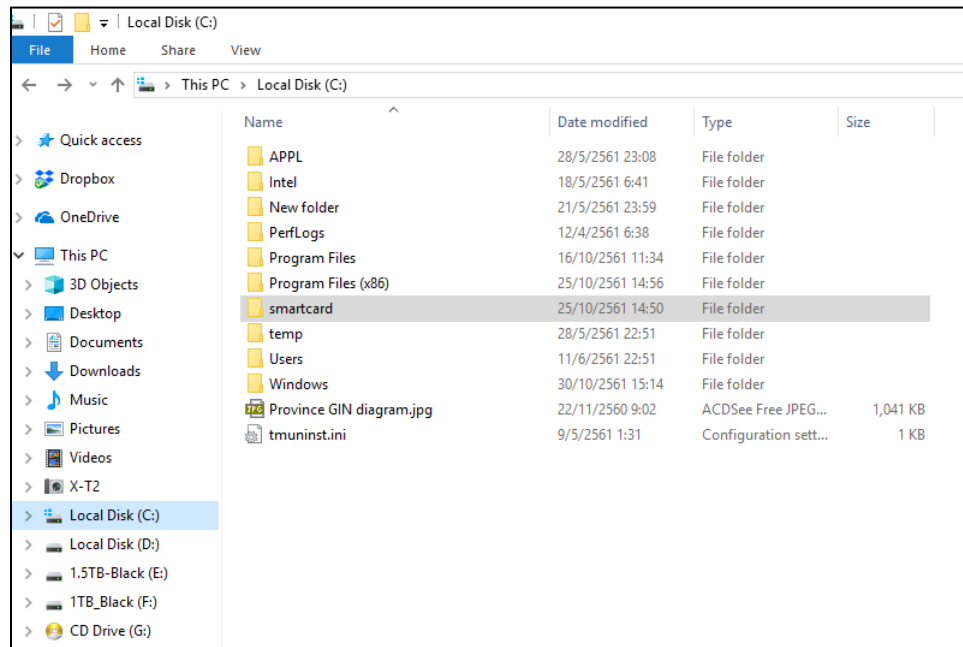

2. นำไฟล์ `scapi_ope.dll` และ `scapi_ope.dli` ในโฟลเดอร์ Dli-2561 ไปวางที่ Path ตามรุ่นของเครื่องที่ใช้งาน

- สำหรับระบบปฏิบัติการ Microsoft Windows รุ่น 32 บิต วางที่ `C:\Windows\System32`
- สำหรับระบบปฏิบัติการ Microsoft Windows รุ่น 64 บิต วางที่ `C:\Windows\SysWOW64`

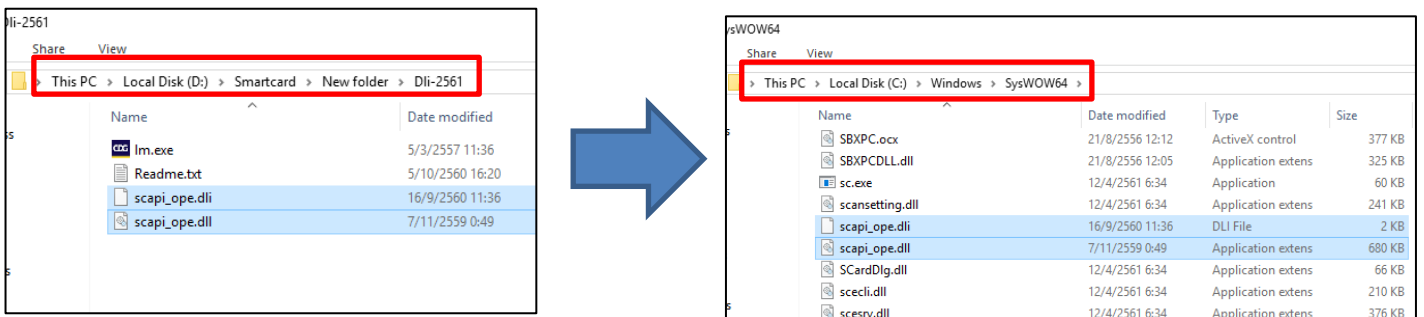

3. นำไฟล์ `lm.exe` ในโฟลเดอร์ Dli-2561 ไปวางที่ Path `C:\Windows`

4. ทำการดับเบิลคลิกโปรแกรม `lm.exe` เพื่อเปิดการใช้งาน library

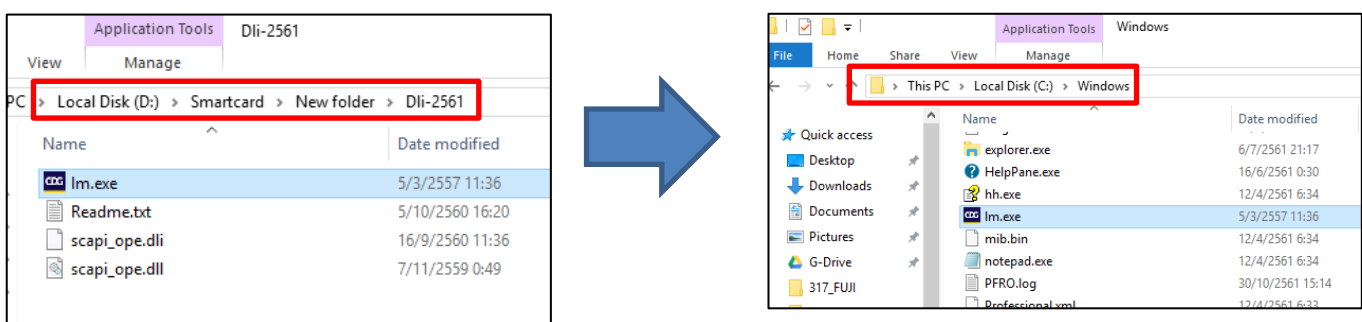

5. เปิดโปรแกรม SmartCard.exe ในโฟลเดอร์ smartcard ที่วางไว้ในไดร์ C

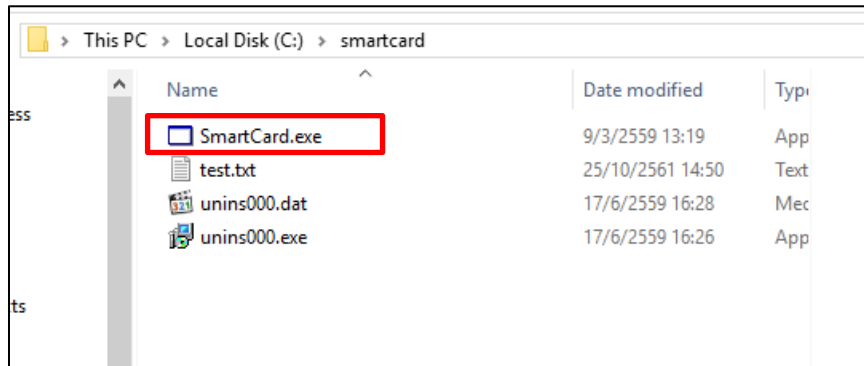

6. เชื่อมต่อ Smartcard reader กับเครื่องคอมพิวเตอร์ให้พร้อมใช้งาน และนำบัตรประชาชนเสียบเข้ากับเครื่อง Smartcard reader แล้วทำการคลิกปุ่มอ่านข้อมูลจากบัตร

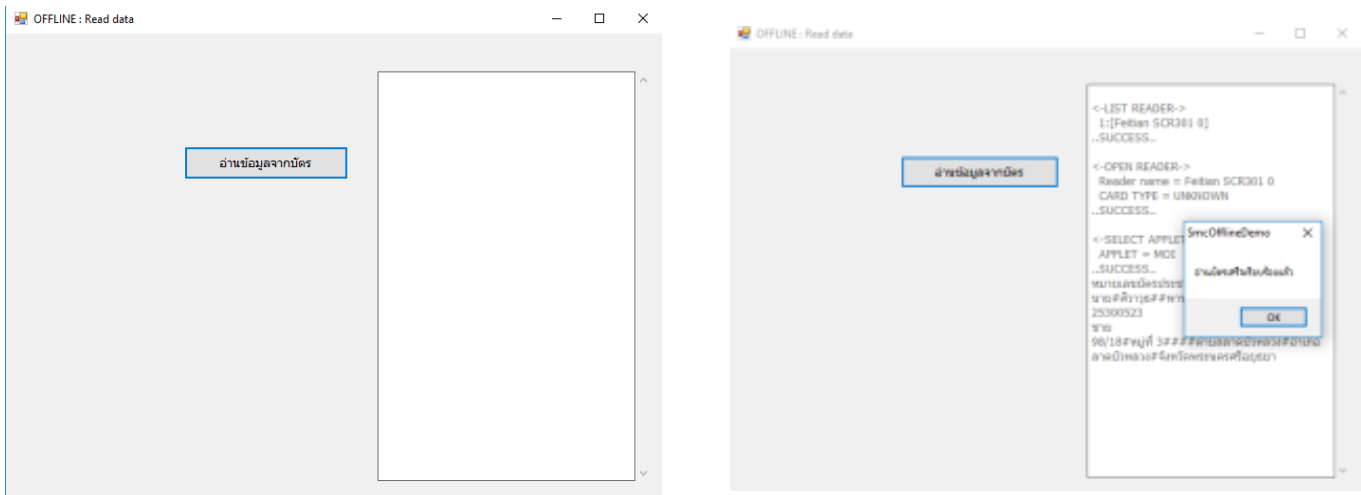

โปรแกรมจะทำการอ่านข้อมูลจากบัตรประชาชน แล้วจะแจ้งอ่านบัตรเสร็จเรียบร้อยแล้วกดปุ่ม OK

7. ข้อมูลจากการอ่านบัตรประชาชนจะอยู่ในไฟล์ test.txt ในโฟลเดอร์ smartcard (ห้ามเปลี่ยนชื่อไฟล์ test.txt เนื่องจากโปรแกรมได้กำหนดไว้เฉพาะ)